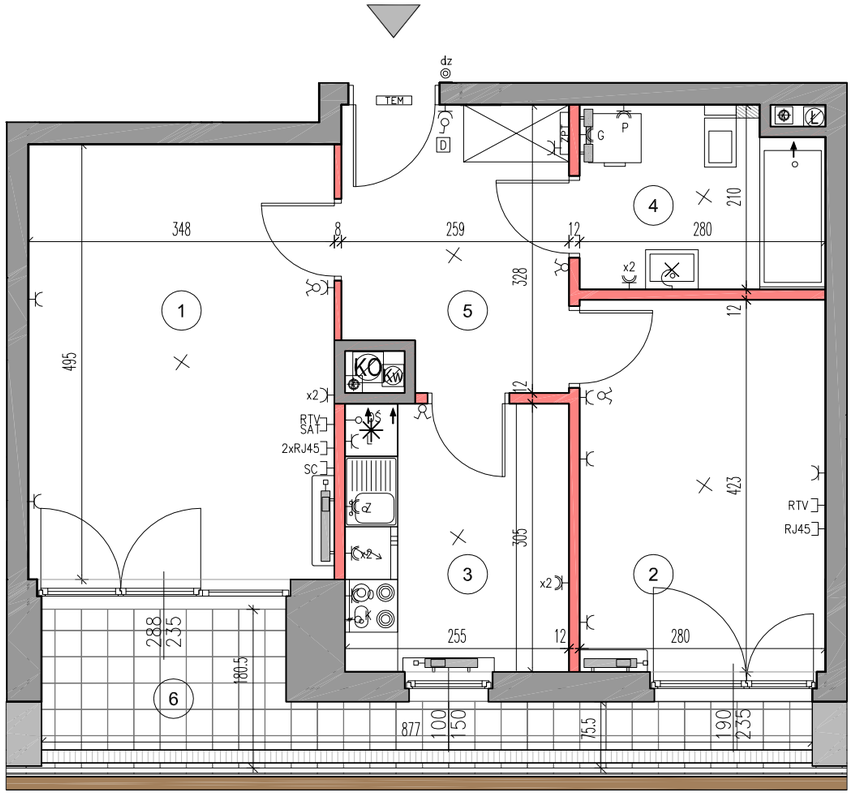

DOM DEVELOPMENT S.A.
pl. Piłsudskiego 3
00-078 Warszawa
tel.(22)351-68-80

ZOLIBORZ
artystyczny

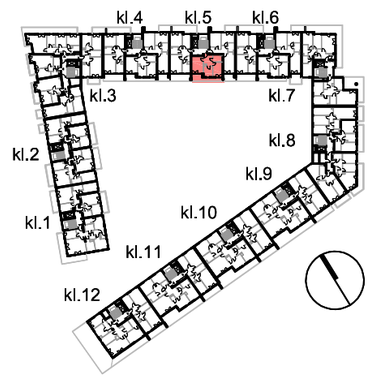

BUDYNEK	J					
NR KLATKI	5					
PIĘTRO	P	1	2	3	4	5
NR MIESZKANIA						102

UWAGA:

1. WYMIARY POMIESZCZEŃ, LOKALIZACJĘ PRZYBORÓW SANITARNYCH, ROZMIESZCZENIE PUNKTÓW OŚWIETLENIOWYCH, ETC PODANO ZGODNIE Z PROJEKTEM BUDOWLANYM. MOGĄ WYSTĄPIĆ NIEWIELKIE RÓŻNICE WYMIARÓW I USYTUOWANIA ELEMENTÓW POWSTAŁE W TRAKCIE REALIZACJI PRAC BUDOWLANYCH. PODANE WYMIARY SĄ WYMIARAMI W ŚWIETLE PIONOWYCH PRZEGRÓD (ŚCIAN) W STANIE SUROWYM.

2. ZESTAWIENIE POWIERZCHNI UŻYTKOWYCH POSZCZEGÓLNYCH POMIESZCZEŃ I LOKALU PODANO NA PODSTAWIE PROJEKTU BUDOWLANEGO; OBLICZENIE POWIERZCHNI UŻYTKOWYCH POSZCZEGÓLNYCH POMIESZCZEŃ I LOKALU WYKONANO ZGODNIE Z ROZPORZĄDZENIEM MINISTRA TRANSPORTU, BUDOWNICTWA I GOSPODARKI MORSKIEJ Z DN. 25.04.2012 R W SPRAWIE SZCZEGÓŁOWEGO ZAKRESU I FORMY PROJEKTU BUDOWLANEGO (DZ. U. Z DNIA 27 KWIETNIA 2012 ROKU)

NR	NAZWA POMIESZCZENIA	POW.(m²)
1	SALON	16.97
2	SYPIALNIA	11.63
3	KUCHNIA	7.61
4	ŁAZIENKA	5.46
5	HALL	7.82
6	LOGGIA	10.31

POW.UŻYTKOWA **49.49 m²**

- grzejnik c.o.
- grzejnik c.o. drabinkowy

OPIS OZNACZEŃ DLA GNIAZD:
Z - zmywarka
O - okap kuchenny
P - pralka
L - lodówka

- Oś - wypust "Oś" - oświetlenie podszafkowe w kuchni
- K - wypust 3-f "K" - kuchnia elektryczna
- M - wypust do zasilania wentylatora
- RTV - gniazdo RTV
- 2xRJ45 - gniazdo telekomunikacyjne RJ45
- RTV SAT - gniazdo RTV SAT
- SC - gniazdo światłowodowe SC
- dz - przycisk dzwonka

- x2 x2 - gniazda wtykowe
- wyłączniki
- wypust oświetleniowy sufitowy
- wypust oświetleniowy ścienny
- D - panel domofonowy
- niezabudowane podejście kanalizacyjne do wc
- wlot wentylacji

- pion wentylacyjny łazienki / wc
- pion kanalizacyjny
- KW - pion wentylacyjny kuchni
- KO - pion wentylacyjny okapu
- TEM - tablica mieszkaniowa
- odwodnienie
- złączka do węża ogrodowego

- ZPT - skrzynka teletechniczna
- oprawa zewnętrzna - ścienna
- 180 / 160 - wymiary okna - szer. / wys.
- ściana z możliwością rozbiórki
- ściana nierozbieralna
- przegroda balkonowa/tarasowa

- balustrada pełna
- balustrada z wypełnieniem szklanym

maka. sojka. architekci